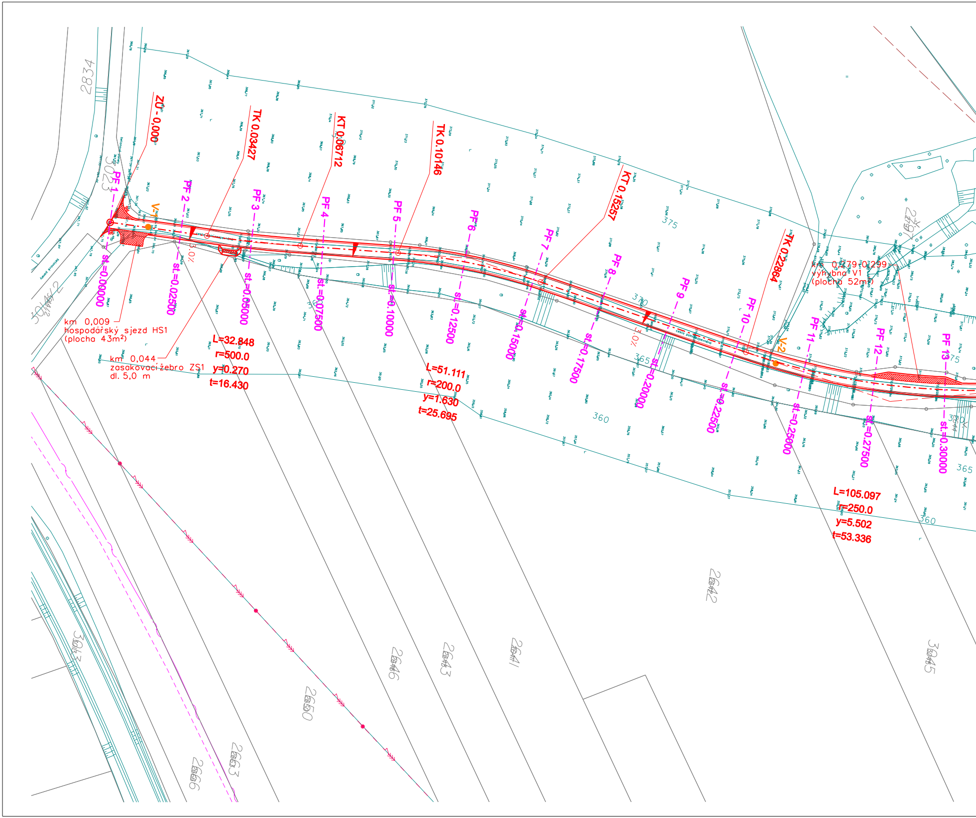
ZU - 0.000
TK 0.03427
KT 0.06712
TK 0.10146
KT 0.15257
TK 0.22864
PF 1
PF 2
PF 3
PF 4
PF 5
PF 6
PF 7
PF 8
PF 9
PF 10
PF 11
PF 12
PF 13
st.=0.00000
st.=0.02500
st.=0.05000
st.=0.07500
st.=0.10000
st.=0.12500
st.=0.15000
st.=0.17500
st.=0.20000
st.=0.22500
st.=0.25000
st.=0.27500
st.=0.30000
V-1
V-2
3,0%
3,0%
km 0,009
hospodářský sjezd HS1
(plocha 43m²)
km 0,044
zasakovací žebro ZS1
dl. 5,0 m
km 0,279-0,299
výhybna V1
(plocha 52m²)
L=32.848
r=500.0
y=0.270
t=16.430
L=51.111
r=200.0
y=1.630
t=25.695
L=105.097
r=250.0
y=5.502
t=53.336
375
370
365
360
360
365
375
380
2834
3023
3014/2
2797
2642
2641
2643
2646
2650
2663
2666
3013
3045
3044
cesta polní zpevněná
betonová dlažba

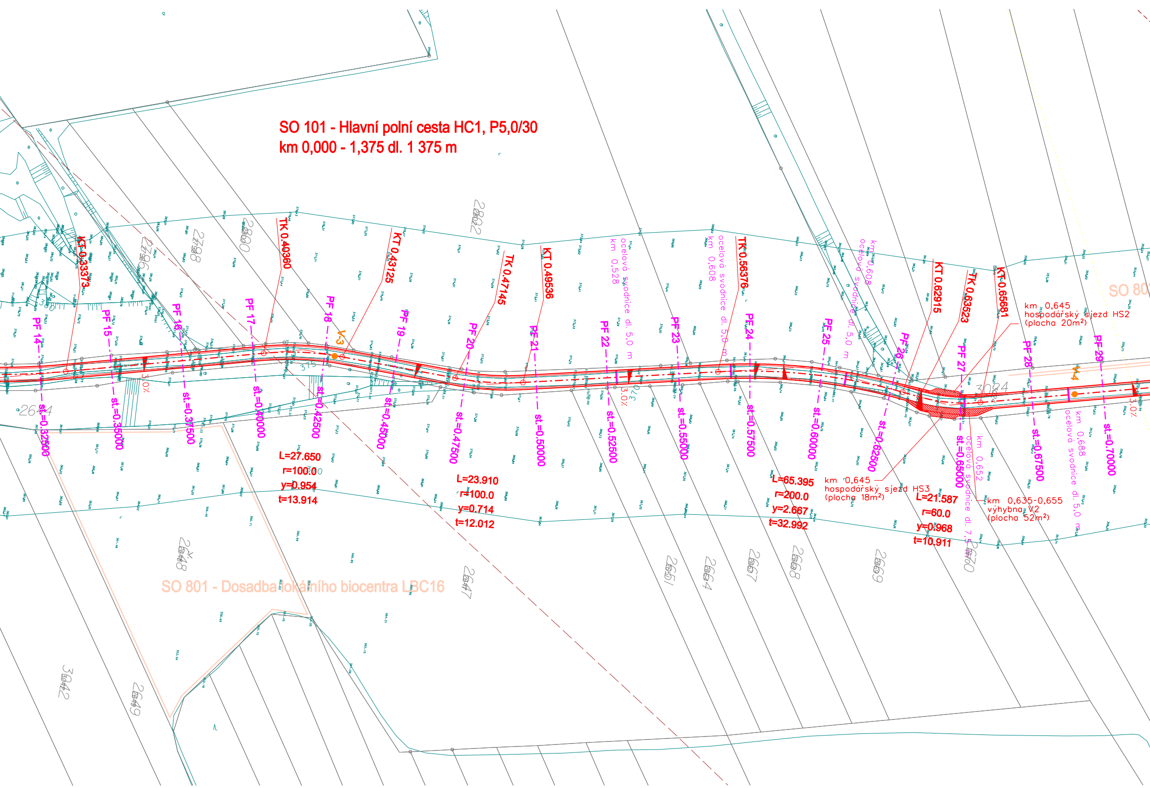
SO 101 - Hlavní polní cesta HC1, P5,0/30
km 0,000 - 1,375 dl. 1 375 m
KT 0.33373
TK 0.40360
KT 0.43125
TK 0.47145
KT 0.49536
TK 0.56376
KT 0.62915
TK 0.63523
KT 0.65681
PF 14
PF 15
PF 16
PF 17
PF 18
PF 19
PF 20
PF 21
PF 22
PF 23
PF 24
PF 25
PF 26
PF 27
PF 28
PF 29
st.=0.32500
st.=0.35000
st.=0.37500
st.=0.40000
st.=0.42500
st.=0.45000
st.=0.47500
st.=0.50000
st.=0.52500
st.=0.55000
st.=0.57500
st.=0.60000
st.=0.62500
st.=0.65000
st.=0.67500
st.=0.70000
V-3
V-4
3.0%
km 0,528 ocelová svodnice dl. 5,0 m
km 0,608 ocelová svodnice dl. 5,0 m
km 0,608 ocelová svodnice dl. 5,0 m
km 0,652 ocelová svodnice dl. 7,5 m
km 0,688 ocelová svodnice dl. 5,0 m
km 0,645 hospodářský sjezd HS2 (plocha 20m²)
km 0,645 hospodářský sjezd HS3 (plocha 18m²)
km 0,635-0,655 výhybna V2 (plocha 52m²)
L=27.650
r=100.0
y=0.954
t=13.914
L=23.910
r=100.0
y=0.714
t=12.012
L=65.395
r=200.0
y=2.667
t=32.992
L=21.587
r=60.0
y=0.968
t=10.911
SO 801 - Dosadba lokálního biocentra LBC16
SO 80
2644
2786
2788
2860
2802
3024
2648
2647
2651
2664
2667
2668
2669
2670
3042
2649

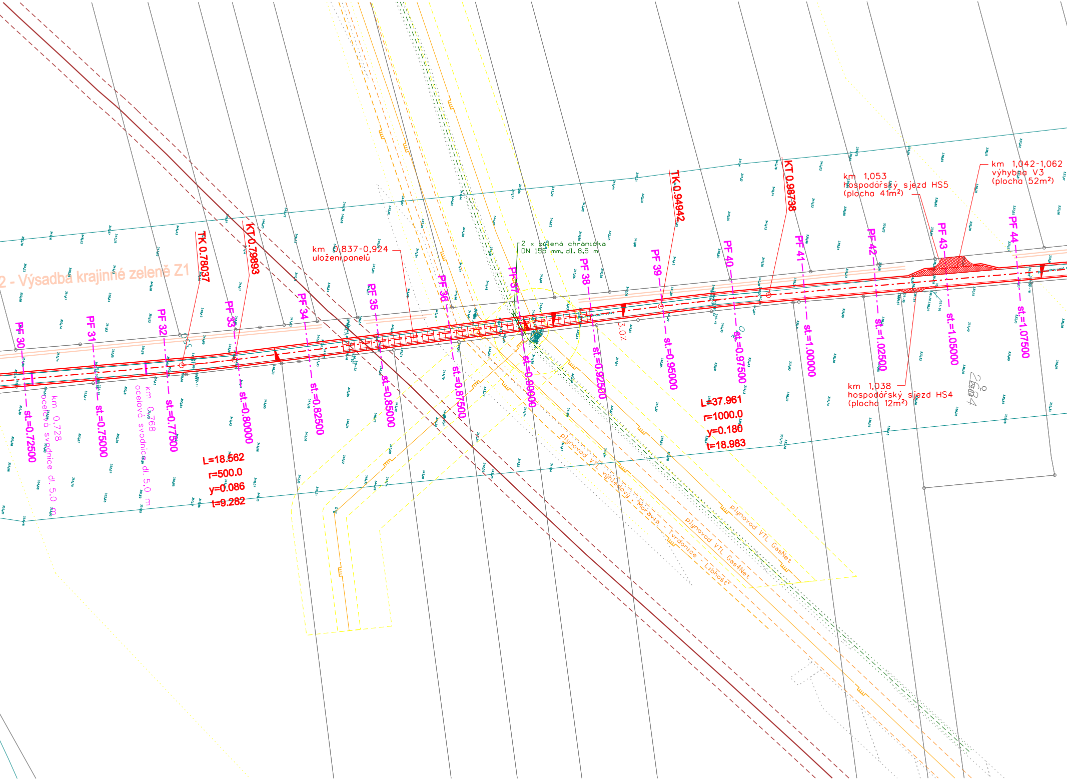
2 - Výsadba krajinné zeleně Z1
TK 0.78037
KT 0.79893
km 0,837-0,924
uložení panelů
2 x půlená chránička
DN 155 mm, dl. 8,5 m
TK 0.94942
KT 0.98738
km 1,053
hospodářský sjezd HS5
(plocha 41m²)
km 1,042-1,062
výhybna V3
(plocha 52m²)
PF 30
PF 31
PF 32
PF 33
PF 34
PF 35
PF 36
PF 37
PF 38
PF 39
PF 40
PF 41
PF 42
PF 43
PF 44
st.=0.72500
st.=0.75000
st.=0.77500
st.=0.80000
st.=0.82500
st.=0.85000
st.=0.87500
st.=0.90000
st.=0.92500
st.=0.95000
st.=0.97500
st.=1.00000
st.=1.02500
st.=1.05000
st.=1.07500
km 0,728
ocelová svodnice dl. 5,0 m
km 0,768
ocelová svodnice dl. 5,0 m
L=18.562
r=500.0
y=0.086
t=9.282
3.0%
L=37.961
r=1000.0
y=0.180
t=18.983
km 1,038
hospodářský sjezd HS4
(plocha 12m²)
2684
plynovod VTL výhledový - "Moravia - Tvrdonice - Libhošť"
plynovod VTL Gas4Net
plynovod VTL GasNet

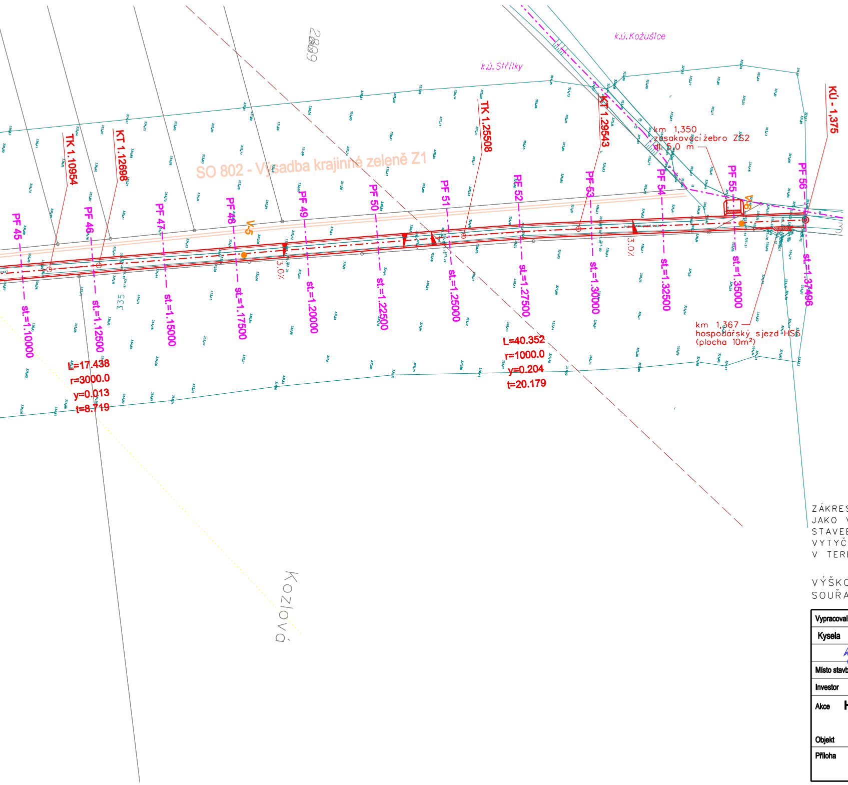
k.ú. Kožušice
k.ú. Střílky
2889
SO 802 - Výsadba krajinné zeleně Z1
TK 1.10954
KT 1.12698
TK 1.25508
KT 1.29543
KÚ - 1,375
km 1,350
zasakovací žebro ZS2
dl. 5,0 m
PF 45
PF 46
PF 47
PF 48
PF 49
PF 50
PF 51
PF 52
PF 53
PF 54
PF 55
PF 56
V-5
V-6
3.0%
335
st.=1.10000
st.=1.12500
st.=1.15000
st.=1.17500
st.=1.20000
st.=1.22500
st.=1.25000
st.=1.27500
st.=1.30000
st.=1.32500
st.=1.35000
st.=1.37496
L=17.438
r=3000.0
y=0.013
t=8.719
L=40.352
r=1000.0
y=0.204
t=20.179
km 1,367
hospodářský sjezd HS6
(plocha 10m²)
Kozlová

LEGENDA :

objekt SO 101

3772 hranice parcely KN, parcelní číslo

polohopis

hranice katastru

V-6 ● kopané sondy

stávající inženýrské sítě

STÁVAJÍCÍ INŽ. SÍTĚ

SDĚLOVACÍ KABEL CETIN
SDĚLOVACÍ KABEL CETIN - NEZAMĚŘENÝ
NADZEMNÍ VEDENÍ VN
PRODUKTOVOD ČEPRO
PRODUKTOVOD ČEPRO - ZABEZPEČOVACÍ PÁSMO 4 M
PRODUKTOVOD ČEPRO - OCHRANNÉ PÁSMO 300 M
VTL PLYNOVOD
OCHRANNÉ PÁSMO VTL PLYNOVODU
VTL PLYNOVOD - VÝHLED
OPTICKÝ KABEL

ZÁKRESY PODZEMNÍCH INŽ. SÍTÍ NELZE POUŽÍT JAKO VYTYČOVACÍ VÝKRES. PŘED ZAHÁJENÍM STAVEBNÍCH PRACÍ MUSÍ INVESTOR ZAJISTIT VYTYČENÍ SÍTÍ JEJICH SPRÁVCI A OZNAČENÍ SÍTÍ V TERÉNU DLE PLATNÝCH PŘEDPISU

VÝŠKOVÝ SYSTÉM: Bpv
SOUŘADNICOVÝ SYSTÉM: S-JTSK

Vypracoval	Zodpov.projektant	Hl. ing. projektu	Vedoucí střediska	AGPOL s.r.o. Jungmannova 153/12 779 00 Olomouc Česká republika	
Kysela Kysela	Ing. Feltl, Ph.D.	Ing. Skácel	Ing. Vaculín, Ph.D.		
Místo stavby k.ú. Střílky		Kraj Zlínský		Počet formátů	8 A4
Investor Státní pozemkový úřad, Krajský pozemkový úřad pro Zlínský kraj				Datum	09. 2021
Akce **HLAVNÍ POLNÍ CESTA HC1 A LBC 16 "BRALOVÁ" ČÁST K.Ú. STŘÍLKY**				Stupeň	DSP + R
				Zakázkové číslo	2962/060
Objekt SO 101 - Hlavní polní cesta HC1				Archivní číslo	2962
Příloha PODROBNÁ SITUACE				Měřítko 1 : 1 000	Číslo výkresu **D.101.b.1**